UZUN KILIÇLI KAHRAMAN

Tolga'nın soluk kesici yepyeni serüvenine başladık

KARA MURAT Sahibi: İLYAY-İleri Yayınlar Geliştirme ve Gazetecilik A.Ş. adına HALDUN SİMAVİ
Müessese Müdürü: Kemal KINACI • İdare: Alayköşkü, Eryılmaz Sok. Cağaloğlu-İSTANBUL

Uzun Kılıçlı Kahraman

Yazan ve Çizen:
Abdullah Turan

ABAKA ÖÇ ALIYOR

KARA MURAT Yazı İşleri Müdürü: Rahmi TURAN
Telefon: 28 50 00

TOLGA • ABAKA ÖÇ ALIYOR

DEVAMI HAFTAYA ÇARŞAMBA GÜNÜ

Armağan kazanan okurlarımızı açıklıyoruz

Bisiklet kazananlar

- **Harun Murat**
  Garaj Sanayi İnter Servi No. 16 Sargun/YOZGAT
- **Yaser Efetürk** -
  Eski PTT Lojmanı MARDİN

Teba Fırın kazanan

- **Metin Turunç**
  Gündüz Cad.Armutlu Mah. Antakya/HATAY

Emaye Tencere kazanan

- **İzzettin Taylan**
  Yeni Hal Civarı Örnek Fırını No.10 MUŞ

Elektrikli Fırın kazanan

- **Naciye Ercan**
  Yayla Yolu Sok.No.11 BOLU

Sallanan Koltuk kazanan

- **Murat Tunçbilek:**
  Üçeylül Mah.Göztepe Sok. No.32 Ödemiş/İZMİR

Günaydın Atlası kazananlar

- **Hüseyin Gür**
  Seylan Tepe Mah. Pilav Tepe Sok. No.50 Salihli/MANİSA
- **Abdullah Aldırmaz**
  KDZ Ereğli Alaplı Aşağıdağ Köyü. EREĞLİ
- **Ayfer Şenel**
  Veli Efendi Mah.75/3 Sok. No.5 Kat.2 Zeytinburnu
- **Kenan Çelik**
  Hasköy Baraj Yolu altı No. 209 ANKARA
- **Emine Başer**
  İç Kumsal Fatih Mah.Kubilay Cad.Fırat Sok.No.15 Küçükçekmece/İSTANBUL
- **Oruç Otay**
  Akalar Mah.Sarıca Sok.No.47 Hamamönü-ANKARA
- **Şenol Dinç**
  Aydınoğlu Mah.Dere Kavak Sok.No.117 Kuyucak-AYDIN
- **Ali Duman**
  Kızılırmak Mah.802 Sok. No.14/B ANTALYA
- **Şükrü Tarı**
  Muratpaşa Mah.Matbaa Sok. Musa Çıkmazı-ANTALYA
- **Yusuf Demir**
  Kadastro Müdürlüğü.ADANA
- **Bahattin Güner**
  Pikaş Plastik Sanayii Anonim Şirketi Halkalı Yolu.No.226 Sefaköy/İSTANBUL
- **Zülfe Demirörs**
  Armutlu Mah.Cami Cad. No.3/A Gölhisar/BURDUR
- **Sayit Ceylan**
  Kıbrıs Mah.Magosa Cad. No.37 GAZİANTEP
- **Abdullah Yüksel**
  Yeni Mah.406. Sok.No.1 TARSUS
- **Suat Karataylı**
  Fevzi Çakmak Mah. Turunçlu Sok.No.8 TARSUS
- **Murat Teber**
  Abdi İpekçi Sok.Gökçe Apt. No.3 KARS
- **Aydın Yıldırım**
  Doğu Kitapevi Bülent Özcan eliyle Taşlıçay/AĞRI
- **Mevlüt Küpeli**
  G.M.K.O. 3/D MARAŞ
- **Yüksel Aydoğdu**
  Kartaltepe Filiz Sok.No.49/53 İSTANBUL
- **F.Dilek Keşli**
  Hükümet Cad.Kent Berberi ADANA
- **Şenol Battal**
  Mehmet Alipaşa Sezgin Sok No.14 KOCAELİ
- **Halil Acar**
  Kemal Öz Mah.Işık Sok.No. 20 UŞAK
- **Ercan Şimşek**
  Zeytinlik Mah.No.5 SAMSUN
- **Sayit Uygur**
  Teyfik Sırrı Gür Lisesi 1/F 2202 MERSİN
- **Turgut Zengin**
  Hümesmey Berber Sabahattin Yiğit eliyle ZONGULDAK
- **Mustafa Sırtıkara**
  Manifaturacı Mehmet Akbulut eliyle Terme-SAMSUN
- **Aliye Akarsu**
  7 Ocak Mah.Sok.12 No.9 Osmaniye/ADANA
- **Mehmet Yılmaz**
  Ulubey Halıcılar Mah. Birinci Cad. 36.Sok. No.2/A ANKARA
- **Abdullah Çekin**
  Türk Karahisar Köyü ÇORUM
- **İsmail Hakkı Bitik**
  1799/1 Sok.No.4 İZMİR
- **Murat Eşli**
  Burhaniye Mah.Kızılay Cad. No.218 CEYHAN
- **Habib Can**
  Kurtuluş Mah.Hacıoğlu Sok. No:90 Elmadağ/ANKARA
- **İsmail Ayar**
  Sultan Orhan Mah.Bağdat Cad.No:25/1/KOCAELİ
- **Hasan Sayan**
  Garaj Cad.Civar Sok. No:9 Çubuk/ANKARA
- **Halim Eroğlu**
  Gaziosmanpaşa Mah.Menekşe Sok. No:17 BALIKESİR
- **Mehmet Secer**
  Karakoyunlu Mah. Çay Sok. No:41 İncesi/KAYSERİ
- **İsmail Tınmaz**
  Erenköy Mah.Yeşillik Sok. No:55 ESKİŞEHİR
- **Gıyasettin Koç**
  Hürriyet Cad. Dar Sok. No: 3/E ELAZIĞ
- **Hasan Sabahyıldızı**
  Söğüt Köyü. Hassa/HATAY
- **Ekrem Denek**
  Boğaziçi EGE Mah. 64.Sok. No:13 Kayaş/ANKARA
- **Mustafa Çiftçi**
  İbrahimağa Mah. Eski postane Sok. No:8 YOZGAT
- **Mustafa Sarıgül**
  Sanayi Sitesi. Ahşap İşleri Blk.14 No:9 ANTALYA
- **Ali İhsan Kaya**
  Ilgın Köyü. MANİSA
- **Erdoğan Günlüoğlu**
  Boğazcık Köyü. Manifaturacı Hüsnü Baş eliyle ORDU
- **Murat Baş**
  Eneral Suni Tahta Sanayi. Gebze/KOCAELİ
- **Osman Akcara**
  Selimiye Mah.Taşlık Sok. No:14/ORDU
- **Adnan Kaplan**
  Gaziler Mah.462 Sok. No:21 TARSUS
- **Nuri Yüksekel** Oto Elektrik Servisi. Topçular Kışla Cad. No:99/9 Rami/İSTANBUL
- **Şaban Manay**
  Caminur Mah. 198 Sok. No: 14 TARSUS
- **Tevfik Varvil**
  Gölük PTT Arkası/Güllük-BODRUM

Armağanlar okurlarımızın adresine posta ile yollanacaktır

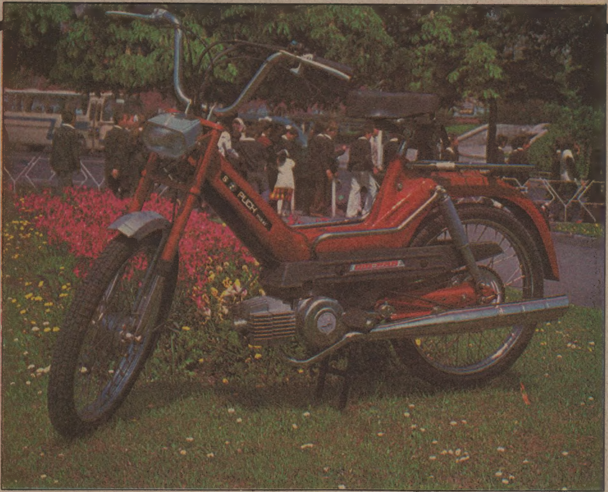

Her gencin idealindeki Puch marka şahane motosikleti **KARA MURAT** dergisi okurlarına armağan olarak veriyor.

Bu motosiklet sizin olabilir

İKİNCİ KUPON

KARA MURAT'ın sizler için hazırladığı yeni armağanlar

- 1 Adet Motosiklet
- 1 Adet Teba fırın
- 1 Adet İdaş Yatak
- 1 Adet Emaye Tencere Takımı
- 1 Adet Halı
- 1 Adet Modern Avize
- 1 Adet Elektrik Ocağı

•2•

Adı: ____________________

Soyadı: ____________________

Adresi: ____________________

____

____

Bu kuponlardan 4 adet biriktirerek
KARA MURAT DERGİSİ Cağaloğlu-İstanbul
adresine yollayıp çekilişe katılabilirsiniz...

Geçen çekilişimizin talihlileri iç sayfamızda

Uzun Kılıçlı Kahraman

Yazan ve Çizen: Abdullah Turan

ABAKA ÖÇ ALIYOR

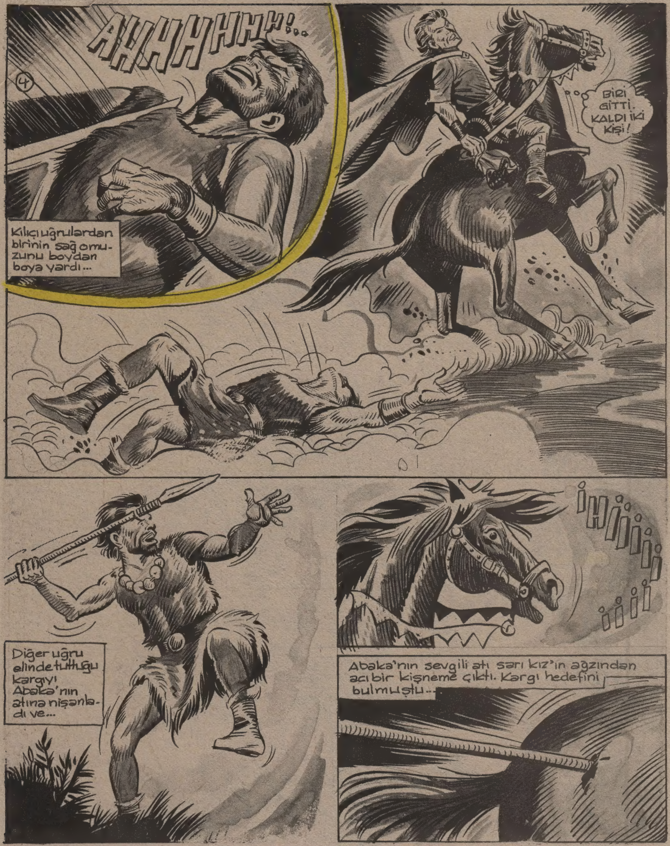

TOLGA • ABAKA ÖÇ ALIYOR

TOLGA • ABAKA ÖÇ ALIYOR

TOLGA • ABAKA ÖÇ ALIYOR

KARA MURAT Sahibi: İLYAY-İleri Yayınlar Geliştirme ve Gazetecilik A.Ş. adına HALDUN SİMAVİ
Müessese Müdürü: Kemal KINACI • İdare: Alayköşkü, Eryılmaz Sok. Cağaloğlu-İSTANBUL

TOLGA • ABAKA ÖÇ ALIYOR

KARA MURAT Yazı İşleri Müdürü:Rahmi TURAN
Telefon:28 50 00

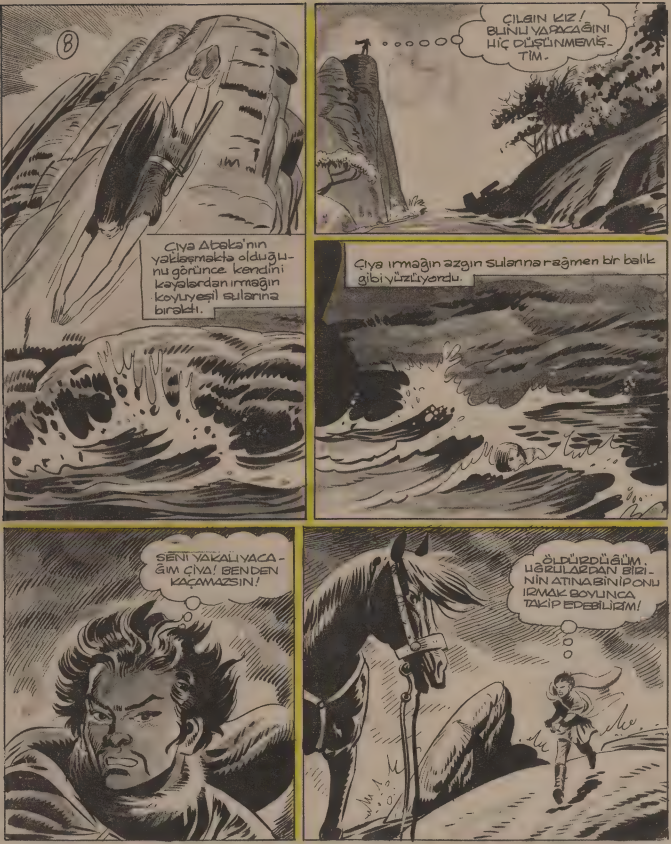
8
ÇILGIN KIZ! BUNU YAPACAĞINI HİÇ DÜŞÜNMEMİŞTİM.
Çıya Abaka'nın yaklaşmakta olduğunu görünce kendini kayalardan ırmağın koyuyeşil sularına bıraktı.
Çıya ırmağın azgın sularına rağmen bir balık gibi yüzüyordu.
SENİ YAKALIYACAĞIM ÇIYA! BENDEN KAÇAMAZSIN!
ÖLDÜRDÜĞÜM UĞRULARDAN BİRİNİN ATINA BİNİP ONU IRMAK BOYUNCA TAKİP EDEBİLİRİM!

TOLGA • ABAKA ÖÇ ALIYOR

DEVAMI HAFTAYA ÇARŞAMBA GÜNÜ

Her gencin idealindeki Puch marka şahane motosikleti **KARA MURAT** dergisi okurlarına armağan olarak veriyor.

Bu motosiklet sizin olabilir

KARA MURAT'ın sizler için hazırladığı armağanlar

- 1 Adet Motosiklet
- 1 Adet Teba fırın
- 1 Adet İdaş Yatak
- 1 Adet Modern Avize
- 1 Adet Emaye Tencere Takımı
- 1 Adet Elektrik Ocağı
- 1 Adet Halı

Kuponu eksik olan okuyucularımız için bu hafta bir yedek kupon yayınlıyoruz. Biriktireceğiniz 4 kuponu **KARA MURAT DERGİSİ** Cağaloğlu- İstanbul adresine göndererek çekilişimize katılabilirsiniz.

UÇUNCU KUPON

3

Adı: ____________

Soyadı: ____________

Adresi: ____________

____

____

YEDEK KUPON

Adı: ____________

Soyadı: ____________

Adresi: ____________

____

____

Uzun Kılıçlı Kahraman

Yazan ve Çizen: Abdullah Turan

ABAKA ÖÇ ALIYOR

Abaka cevap vermeden birden atın karnını var gücü ile topukladı. At bir ceylân gibi kayanın üzerinden atladı.
KIZI KAÇIRMASINA GÖNLÜM ELVERMEZ! ONU KURTARMALIYIM!
11
PEŞİMDEN GELİYOR! KIZ YANIMDA İKEN RAHAT DÖVÜŞEMEM. EN İYİSİ KAÇMAK!
ABAKA'nın birden gözleri parladı.
OLACAK ŞEY DEĞİL! İLERDE KİMİ GÖRÜYORUM!
Abaka'yı eğiten, ona kılıç, kalkan tutmasını, gürz sallamasını öğreten KELLE BATUR az ilerde dimdik duruyordu.
Fakat TOLGA ile ABAKA'nın arası gitgide kapanmakta.

KELLE, BANA YARDIM ET! PEŞİMDEN GELENİ TEPELE!
BAŞININ DERDE GİRECEĞİNİ BİLDİĞİM İÇİN SENİ TAKİP ETMİŞTİM. YOLUNA DEVAM ET! ONA GEREKEN DERSİ VERİRİM!
12
Kelle Batur Abaka'ya yol verip Tolga'nın önüne çıktı. Ona dik dik baktıktan sonra...
DELİKANLI! ECELİNE Mİ SUSADIN! GERİ DÖN!
BU İNSAN AZMANI DA NEREDEN ÇIKTI!? AKLINCA BENİ TEPELİYECEK!
Tolga kılıcını kınından sıyırıp ortaya atıldı...
BENİ GERİ ÇEVİRECEK ADAM DAHA ANASINDAN DOĞMADI. ÇEKİL YOLUMDAN TAŞ KAFA!

TOLGA • ABAKA ÖÇ ALIYOR

KARA MURAT Sahibi: İLYAY-İleri Yayınlar Geliştirme ve Gazetecilik A.Ş. adına HALDUN SİMAVİ
Müessese Müdürü: Kemal KINACI • İdare: Alayköşkü, Eryılmaz Sok. Cağaloğlu-İSTANBUL

TOLGA • ABAKA ÖÇ ALIYOR

KARA MURAT Yazı İşleri Müdürü: Rahmi TURAN
Telefon: 28 50 00

Sopanın birini Tolga'ya fırlattı.
AL ŞUNU DELİKANLI! TUTABİLİRSEN İLK İMTİHANI BAŞARDIN DEMEKTİR!
15
ADIMI HİÇ SORMADIN KELLE!.. ADSIZ BİR KİŞİ İLE SAVAŞMAN GÜCÜNE GİTMEZ Mİ?
ÇOK GEVEZESİN! AĞZIN DEĞİL KOLLARIN KONUŞSUN! DAVRAN BAKALIM!!
..BÖYLE SALDIRMALISIN!
HAH - HAH - HAH!.. KARŞINDAKİNİN MORALİNİ BOZMAK İÇİN ÖNCE KAHKAHA ATMALISIN!.. SONRA DA...
Kelle kalın parmakları arasına geçirdiği sopa ile Tolga'ya doğru hamle yaptı.

TOLGA • ABAKA ÖÇ ALIYOR

DEVAMI HAFTAYA ÇARŞAMBA GÜNÜ

Her gencin idealindeki Puch marka şahane motosikleti **KARA MURAT** dergisi okurlarına armağan olarak veriyor.

Bu motosiklet sizin olabilir

KARA MURAT'ın sizler için hazırladığı armağanlar

- 1 Adet Motosiklet
- 1 Adet Teba fırın
- 1 Adet İdaş Yatak
- 1 Adet Modern Avize
- 1 Adet Emaye Tencere Takımı
- 1 Adet Elektrik Ocağı
- 1 Adet Halı

4 üncü ve son kuponu bugün yayınladık

4

Adı: ______________________

Soyadı: ______________________

Adresi: ______________________

____

____

4 haftadır yayınladığımız kuponları en geç 18 Haziran Cuma günü akşamına kadar elimize geçecek şekilde, **KARA MURAT DERGİSİ Cağaloğlu-İstanbul** adresine yollayarak zengin armağanlı çekilişimize katılabilirsiniz.

Uzun Kılıçlı Kahraman

Yazan ve Çizen:
Abdullah Turan

ABAKA ÖÇ ALIYOR

18
VAY ANACIĞIM! BUNLAR GERÇEK-TEN ÇOK KALABA-LIKMIŞ!
!
ÇABUK ATINA ATLA KELLE! BÖYLE ONLARLA UĞRAŞAMAZ-SIN!
DELİKANLI HAKLI GALİBA! EN İYİSİ ATA BİNMEK!
NİHAYET O TAŞ KAFAN ÇALIŞTI... ÇEK KILICINI!.. KARŞI KOYACAĞIZ.
KARŞI KOYMAK MI? YAPILACAK TEK ŞEY VAR...
...O DA KAÇMAK!
DEH!...

Kelle aralarından sıyrılamıyacağını anlayınca Tolga'nın yanına döndü.
KUŞATILDIK! ALLAH KAHRETSİN!
19
ŞİMDİ NE YAPACAĞIZ DELİKANLI!? ARIK BOĞA'NIN ELİNE GEÇERSEK BİZİ SAĞ KOMAZ, ÖLDÜRÜR!
HER İKİ TARAFTAN KUŞATILDIK. BİR YANIMIZDA KAYALAR BİR YANIMIZDA DA DERİN BİR UÇURUM VAR!
ÜMİDİNİ YİTİRME KELLE! ELBET BİZ DE BU ADAMLARA KUZU KUZU TESLİM OLMAYACAĞIZ!
VAKTİMİZ ÇOK AZ. BİRŞEYLER YAPMAMIZ GEREK!
İKİSİNİ DE İYİ SIKIŞTIRDIK. TESLİM OLMAKTAN BAŞKA ÇARELERİ YOK!

TOLGA • ABAKA ÖÇ ALIYOR

KARA MURAT Sahibi: İLYAY-İleri Yayınlar Geliştirme ve Gazetecilik A.Ş. adına HALDUN SİMAVİ
Müessese Müdürü: Kemal KINACI • İdare: Alayköşkü, Eryılmaz Sok. Cağaloğlu-İSTANBUL

TOLGA • ABAKA ÖÇ ALIYOR

KARA MURAT Yazı İşleri Müdürü: Rahmi TURAN
Telefon: 28 50 00

ŞİMDİLİK ATLARA İHTİYACIMIZ YOK KELLE. ÇABUK ATINDAN İN!
22
İTLER BÜYÜK BİR HIZLA YAKLAŞIYOR. UÇURUMDAN AŞAĞIYA İNMELİYİZ. BAŞKA KURTULUŞ ÜMİDİMİZ KALMADI. ŞANSIMIZI DENEYELİM!
Arık Boğa'nın adamları uçurumun kenarına geldiklerinde Tolga ile Kelle uçurumdan aşağı inmeye başlamışlardı.
ELİMİZDEN KURTULAMIYACAKLAR.. BİRKAÇINIZ ATLARINDAN İNSİN!
Uğruların başı, eli ile biraz ilerdeki kayaları göstererek bağırdı:
ÇABUK ŞU KAYAYI ÜZERLERİNE YUVARLAYIN! HAYDİ! SALLANMAYIN!

Tolga ile Kelle Batur büyük bir dikkatle kayalardan aşağı inerlerken...
HEYECANDAN MİDEM GURULDANMAYA BAŞLADI TOLGA!
23
SÖZ VERİYORUM SANA AŞAĞIDA NEFİS BİR GEYİK BUDU HAZIRLA-YACA-ĞIM!
... Arık Boğa'nın adamları büyük kaya parça-sını uçurumun kenarına kadar iteleyip aşağıya atmak için harekete geçmişlerdi.
BİRAZDAN PARÇA PARÇA OLACAKLAR! GAYRET YİĞİTLERİM! GAYRET!..
Birden yukarılardan büyük bir gürültü koptu.
KORKTUĞUM BAŞIMA GELDİ!
O DA NE!?
DİKKAT KELLE! KAYA ÜZE-RİMİZE DOĞRU GELİYOR! SIKI TUTUN!
?!
ANACIĞIM!

TOLGA • ABAKA OÇ ALIYOR

DEVAMI HAFTAYA ÇARŞAMBA GÜNÜ

Uzun Kılıçlı Kahraman

Yazan ve Çizen:
Abdullah Turan

ABAKA ÖÇ ALIYOR

Kayık büyük bir hızla kütüğe doğru kaymaya başladı.
26
KELLE, KAYIĞIN İÇİNE MÜMKÜN OLDU-ĞU KADAR YAT!
SIKI TUTUN KELLE!
DİKKAT!
Abdullah TURHAN
Kayık kütüğün dalları arasından bir yılan gibi sü-zülerek geçti...

Bu sırada Arık Boğa'nın adamları nehir boyunca at koşturuyorlardı. Çapulcuların başı hırsından deliye dönmüş, burun delikleri açılıp kapanıyordu.
BANA OYUN OYNAMANIN NE DEMEK OLDUĞUNU GÖSTERECEĞİM ONLARA! KAYIKLA KURTULACAKLARINI SANIYORLAR!
27
MUDOK! BURASI TAM YERİ. ATINDAN İN VE YANINA KALIN BİR URGAN AL!
Uğrulardan biri ırmağın her iki tarafını urganla birleştirdi.
AFERİN MUDOK! ŞİMDİ HERKES ATINDAN İNSİN! İLK FIRSATTA HÜCUM EDECEĞİZ!
Uzun süren bir sessizlikten sonra Tolga ile Kalle'yi taşıyan kayık uzaktan göründü.
HAZIR OLUN ÇOCUKLAR! ONLARI CANLI İSTİYORUM.

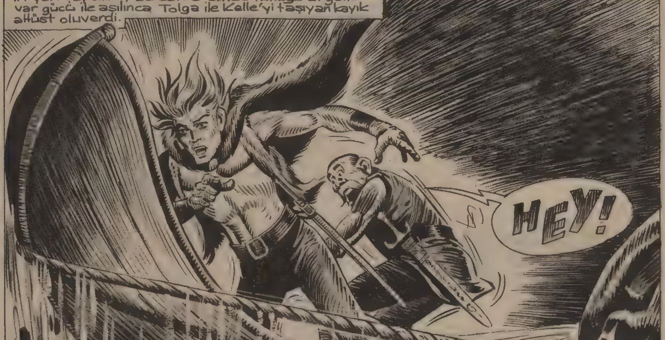

KARA MURAT Sahibi: İLYAY-İleri Yayınlar Geliştirme ve Gazetecilik A.Ş. adına HALDUN SİMAVİ
Müessese Müdürü: Kemal KINACI • İdare: Alayköşkü, Eryılmaz Sok. Cağaloğlu-İSTANBUL

TOLGA • ABAKA ÖÇ ALIYOR

KARA MURAT Yazı İşleri Müdürü: Rahmi TURAN
Telefon: 28 50 00

Birden Kelle Batur'un önüne yalın kılıç bir çapulcu çıkar.
VAY ANAM! BU DA NERDEN ÇIKTI!
30
KELLE! KOLLA KENDİNİ HERİF SENİ PARÇALAYACAK!
ARIK BOĞA HER İKİNİZİ CANLI İSTİYOR. AMA BENCE BİR TANENİZ FAZLA!
GEBER!..
PAZARLIKTAN HİÇ HOŞLANMAM AHBAP! BENİM FİKRİMİ ALMADIN!
AHHH!..
Kelle, uğrunun ayağını tuttuğu gibi atın öbür tarafına doğru fırlatıverdi. Uğru korkunç bir çığlık atarak kafaüstü yere düştü.
Kelle, boş kalan ata vücudundan umulmayan bir çeviklikle atladı.
YAŞA KELLE! SEN BAŞININ ÇARESİNE BAK. BEN DE ELBET KENDİME BİR AT BULURUM!

TOLGA • ABAKA ÖÇ ALIYOR

DEVAMI HAFTAYA ÇARŞAMBA GÜNÜ

KARA MURAT 'tan armağan kazanan talihliler belli oldu

Motosiklet kazanan
- Hasan Çapan: Yıld ıztepe Mah.39. Sok.No.4 Parseller İSTANBUL

Elektrik ocağı kazanan
- Hasan Ertaş:İstasyon Cad.Ertaşlar Bakkaliyesi No.122 NİĞDE

Teba fırın kazanan
- Yaşar Çitekçi: Sanayi Sitesi Buçak/BURDUR

Emaye tencere kazanan
- Necdet Yaşar - PTT Bölge Baş Müdürlüğü-ÇANKIRI

Modern avize kazanan
- İsmail Zeytun-Dağlıoğlu Mah. 806.Sok.No.17 ADANA

Halı kazanan
- Yusuf Arpacı-Karaman Cad. No.104 Kat.2 KONYA

İdaş yatak kazanan
- Timuçin Cömert Merdivenli Çeşme Sok. No.12/1 İSTANBUL

Kara Murat'ın armağan çekilişi dergi temsilcileri Orhan Vural ve Şaban Yılmaz tarafından yapıldı.

NOT: Talihli okuyucularımızın armağanları adreslerine gönderilecektir

Uzun Kılıçlı Kahraman

Yazan ve Çizen:
Abdullah Turan

ABAKA ÖÇ ALIYOR

AGGHH!..
Bu beklenmedik olay karşısında Tolga, kendini çabuk toparladı ve çelik gibi ellerini uğrunun boğazına geçirdi.
33
hemen arkasından balyoz gibi yumruğunu hasmının suratına indirdi.
IH!
ATLARINIZDAN İNİN! ÜZERİNE SALDIRIN!
YAKALAYIN ONU!
Uğrular elebaşlarının dediğini yaptılar. Tolga, var gücü ile mücadele ediyordu.
KÜT!
AH!
Uğrular Tolga'yı dört bir yanından kuşatmışlardı.

Kelle Batur, Tolga'nın gelmediğini görünce merak etmeye başladı.. Arkasını dönünce...
34
VAY ANAM!.. TOLGA'NIN İŞİ BİTİK GALİBA!
KÜT!
Bütün ümitsizliğine rağmen, Tolga yumruklarını uğruların suratına indirmekten geri kalmıyordu. Fakat uğruların sayısı gittikçe artıyordu.
Birden, arkadan inen hain bir kargı Tolga'yı yere serdi.
İŞİ TAMAM! ARTIK BİZE BİR ZARARI DOKUNMAZ! ŞİMDİ BU LEŞİ NEYAPACAĞIZ!
ONU ARIK BOĞA'YA GÖTÜRECEĞİZ! KALDIRIP BİR ATA YERLEŞTİRİN! HEMEN GİDİYORUZ!
Fakat..
HEY!.. SAVULUN!

TOLGA • ABAKA ÖÇ ALIYOR

KARA MURAT Sahibi: İLYAY-İleri Yayınlar Geliştirme ve Gazetecilik A.Ş. adına HALDUN SİMAVİ
Müessese Müdürü: Kemal KINACI • İdare: Alayköşkü, Eryılmaz Sok. Cağaloğlu-İSTANBUL

TOLGA • ABAKA ÖÇ ALIYOR

KARA MURAT Yazı İşleri Müdürü:Rahmi TURAN
Telefon:28 50 00

HAY TANRI CANINI ALSIN!.. KOLUM FENA SANCIYOR!.. TOLGA'YI ATIMA ALAMADIM. GÖZLERİM KARARIYOR. BAŞIM DÖNÜYOR!..
BU DURUMDA TOLGA'YA YARDIM EDEMİYECEĞİM....
37
Kelle, atın üzerine kapaklanıp ters istikamete doğru kaçmaya başladı.
BIRAKIN GİTSİN!.. ABAKA'YA, ARIK BOĞA'NIN ADAMLARININ NE YAPTIKLARINI ANLATSIN!. DELİKANLIYI KURTARMAK İÇİN TEKRAR DÖNECEKTİR!
O ZAMAN ABAKA'NIN SONU GELDİ DEMEKTİR.. ÇİYA'YI KAÇIRDILAR AMA BU ONLARA BİRAZ PAHALIYA MALOLDU!..
Az sonra Arık boğa'nın adamları Tolga'yı esir alarak ülkelerine doğru at sürmeye başladılar...

TOLGA • **ABAKA ÖÇ ALIYOR**

DEVAMI HAFTAYA ÇARŞAMBA GÜNÜ

KAÇMAYI ÇOK KİŞİ DENEDİ AMA HEPSİ BOZO'NUN ÖLÜM TIRPANIN DA CAN VERDİ OĞUL. VAZ GEÇ!.. YAŞIYORUZ İŞTE...
39
BU MU YAŞAMAK? KAÇMALIYIM. HEM DE ŞİMDİ... BENİM İÇİN DUA ET!
Bozo birden başını geriye doğru çevirince...
NE?
MUHAFIZLAR
YAKALAYIN ŞUNU! KAÇIYOR.. DÜŞÜN PEŞİNE
...Bir esirin var gücü ile, sırttan atlayıp ceylan gibi kaçtığını gördü...
Esir kayaların üzerinde sipere yatan bir nöbetçiyi farketmemişti...
Delikanlı kayanın dibine varınca nöbetçinin ağır cüssesini sırtında hissetti...
ACELEN NE?!.
NE TALİH!

Uzun Kılıçlı Kahraman

Yazan ve Çizen: Abdullah Turan

ABAKA ÖÇ ALIYOR

Delikanlı birden dehşetten donakaldı. Hiç ummadığı birşeydi bu. Atın hareket etmesi için durmadan karnına topuklarını indiriyordu.
TANRI CANINI ALSIN! BİR BATAKLIĞA SAPLANDIK!.. KURTULMALIYIM BURADAN!
At, hareket ettikçe bataklığa daha çok gömülüyor, hayvanın çıkardığı sesler yeri göğü inletiyordu...
Delikanlıyı yakalamak için takip eden Arık Boğa'nın adamlarından biri atını hızla sürüp elindeki kemendi hedefe fırlattı.
kement esirin göğsüne dolandı. Uğru var gücü ile ipin ucunu çekince delikanlı kendini yerde buldu.
BOZO SENİN, KENDİ USULÜNCE ÖLMENİ İSTER. BATAKLIKTA BOĞULMAN ONU ÇOK KIZDIRIRDI. BAĞLAYIN ŞU İTİ! ÜLKEMİZE DÖNÜYORUZ!..

Diğer tarafta cellat Bozo hiç kımıldamadan gözünü karşı ovalara dikmiş, adamlarının, kaçan esiri yakalayıp geri getirmelerini bekliyordu. Az sonra gözleri parladı, dişlerini gıcırdatarak birkaç kelime mırıldandı.
42
MAHKÛMU YAKLAMIŞLAR. ONU KENDİ USULÜMCE ÖLDÜRECEĞİM!..
Arkadaşlarının yakalandığını gören esirler birden ümitsizliğe kapıldılar. Cellat Bozo'nun ateş saçan gözlerindeki dehşeti farketmişlerdi...
TANRI YARDIMCISI OLSUN. BOZO ONU SAĞ BIRAKMAZ!
ŞRAK!
Esirler birden başlarının üzerinde Bozo'nun kırbacının soğuk sesini hissettiler...
Abdullah TURHAN
NELER KONUŞUYORSUNUZ PİS HERİFLER!.. YARIN ŞAFAKTA KONUŞMA SIRASI BANA GELECEK!..
Güneş batmış, Arık Boğa'nın ülkesi derin bir karanlığa bürünmüştü...
Birden karşı tepelerden bir boru sesi karanlığı yırtarak dağıldı. Arık Boğa'nın, Abaka'yı yakalamak için saldığı adamları, yavaş yavaş obaya yaklaşıyorlardı. Bu boru sesi onların işaretiydi!..

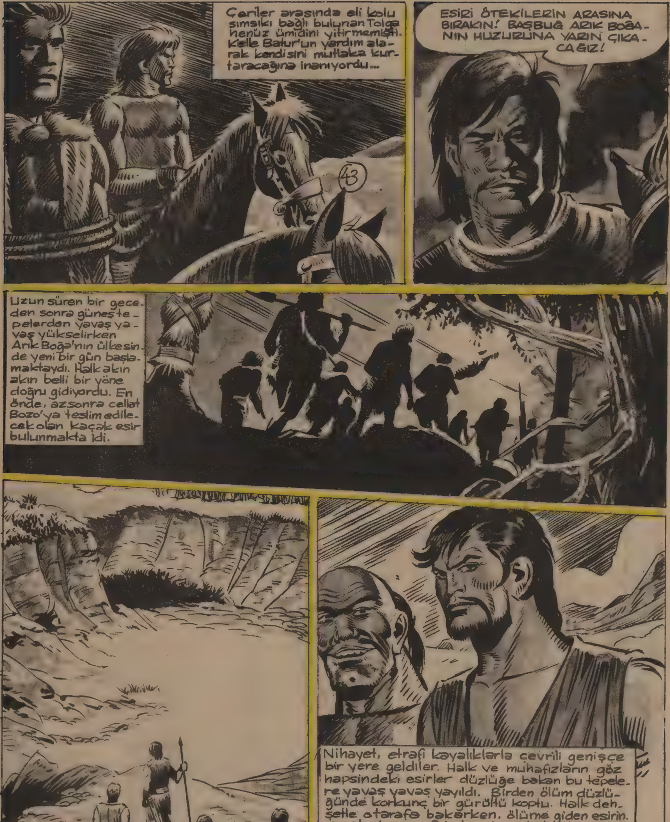

KARA MURAT Sahibi: İLYAY-İleri Yayınlar Geliştirme ve Gazetecilik A.Ş. adına HALDUN SİMAVİ
Müessese Müdürü: Kemal KINACI • İdare: Alayköşkü, Eryılmaz Sok. Cağaloğlu-İSTANBUL

TOLGA • ABAKA ÖÇ ALIYOR

KARA MURAT Yazı İşleri Müdürü:Rahmi TURAN
Telefon:28 50 00

ARIK BOĞA'NIN EMRİNDE BİR KÖPEK GİBİ ÇALIŞMAKTANSA ÖLÜRÜM DAHA İYİ! GEL CELLAT BOZO! SENDEN KORKMUYORUM GEL!..
45
Araba büyük bir gürültü ile mahkûma yaklaştı. Halk dehşetten donakalmıştı. Birden etrafı büyük bir uğultu kapladı. Bu uğultu seyircilerden çıkmıştı. Tekerleklerin ortasına yerleştirilmiş...
...tırpanlardan biri kızıla boyanmış, mahkûmun cansız vücudu yere serilmişti.
ZAVALLI ÇOK DA GENÇTİ!.. KENDİNİ BİLE BİLE ÖLDÜRTTÜ!..
EVET HİÇ DİRENMEDİ! TANRI GÜNAHLARINI BAĞIŞLASIN!
Cellat Bozo, mahkûmu öldürdükten sonra elindeki dizginlere asıldı...
Etraftan çıt çıkmıyordu. Cellat, çukuru çevreleyen insanları teker teker süzdü. Mahkûmun direnmeyişine canı sıkılmıştı...
Ortalıktaki sessizliği Bozo'nun kalın ve gür sesi bozdu.
BU ÖLÜM CEZASI PEK KISA SÜRDÜ! BAŞBUĞUMUZ ARIK BOĞA'NIN BUNDAN MEMNUN KALDIĞINI SANMIYORUM!

Gerçekten ilerdeki tepede, atının üzerinde duran mağrur ve heybetli Arık Boğa neşeli değildi. Cellat Bozo'nun gür sesi tekrar duyuldu...
46
ARANIZDAN YENİ BİR KURBAN DAHA İSTİYORUM!..
Halk bu beklenmedik çağrı karşısında bir an iliklerine kadar titredi...
CELLAT BOZO ÇILDIRMIŞ!
ALLAHIN BELASI HERİF, BU GİDİŞLE HEPİMİZİ ÖLDÜRECEK/...
Birden esirler arasından yağız bir delikanlı ortaya çıktı. Bu Tolga'dan başkası değildi...
GELİYORUM CELLAT BOZO!..
ÇILDIRDIN MI EVLÂT! ÖLÜMÜNE Mİ SUSADIN?
ÇÖZÜN ŞUNUN ELLERİNİ MUHAFIZLAR! ÇABUK!
Elleri çözülen Tolga ölüm tırpanının bulunduğu çukurun kenarına geldi...
HAH-HAH! KABUL EDİYORUM
YALNIZ BİR ŞARTIM VAR BOZO! EĞER BEN KAZANIRSAM ESİRLER SERBEST KALACAK!
Tolga birden kendini çukura bıraktı. Göz açıp kapayıncaya kadar kayalardan bir yılan gibi süzülüp aşağıya indi.

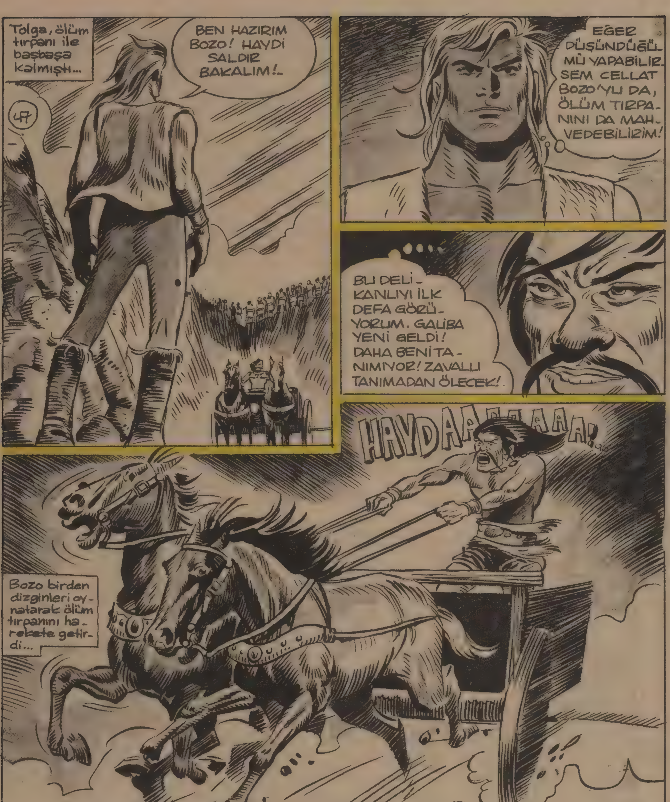

TOLGA • ABAKA ÖÇ ALIYOR

DEVAMI HAFTAYA ÇARŞAMBA GÜNÜ

Uzun Kılıçlı Kahraman

Yazan ve Çizen:
Abdullah Turan

ABAKA ÖÇ ALIYOR

Biran paniğe kapılan Bozo atların dizginlerine asıldı. Tolga bunu fırsat bilerek kayaların üzerinden kendi- ni celladın üzerine doğru bıraktı ve...
49
... onu yakalamasıyla...
... arabadan aşağıya indirmesi bir oldu. Bozo, birden belinde- ki kılıcı kınından sıyı- rarak havaya kaldırdı.
Tolga büyük bir ustalıkla yana dönünce enli kılıç vınlayarak toprağa indi...
AH!
KÜT
Tolga, hiç vakit kay- betmeden balyoz gibi yumruğunu Bo- zo'nun geniş çene- sine indirdi.. Celladın ağzından boğuk bir ses çıktı.

Bozo bir an sendeledi. Tolga bunu fırsat bilip hemen arkasından tabanı ile cellada ikinci müthiş darbesini indirdi.
HING!
KÜT!
Bozo darbenin tesiriyle geriye doğru fırladı. Başı büyük bir gürültü ile kayalara çarparak parça parça oldu...
Hemen arkasından boğuk bir feryat yükseldi... Arık Boğa'nın hain celladı bir defa daha hasmına donuk gözlerle baktı. Son nefesini verirken bile yüzünde yenilgiyi kabul etmeyen bir ifade vardı...
Arık Boğa Tolga'nın sözlerini duymamıştı sanki... Çerilerine hiddetle bağırdı;
ÇERİLERİM! OKLAYIN ŞUNU!..
ÖLÜM ÇUKURUNDAN SAĞ ÇIKMAMALI!
Tolga doğruldu. Ölüm çukurundan Arık Boğa'ya seslendi...
CELLADIN BOZO'YU ÖLDÜRDÜM ARIK BOĞA!.. SEN DE ESİRLERİ SERBEST BIRAK!

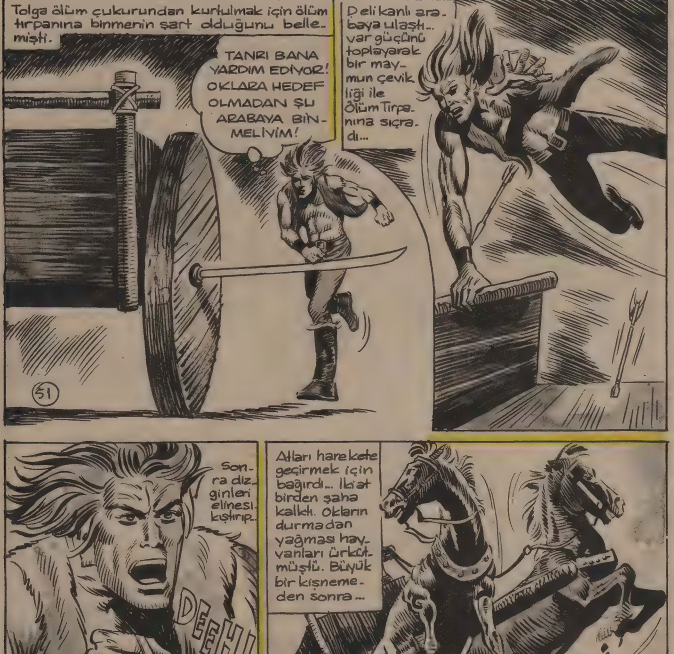

TOLGA • ABAKA ÖÇ ALIYOR

KARA MURAT Sahibi:İLYAY-İleri Yayınlar Geliştirme ve Gazetecilik A.Ş. adına HALDUN SİMAVİ
Müessese Müdürü:Kemal KINACI • İdare:Alayköşkü, Eryılmaz Sok.Cağaloğlu-İSTANBUL

TOLGA • ABAKA ÖÇ ALIYOR

KARA MURAT Yazı İşleri Müdürü:Rahmi TURAN
Telefon:28 50 00

Tolga ise durmadan arabayı sürüyor. Geçide bir an önce varmak için olanca gücünü sarfediyordu.
53
GAYRET TOLGA!.. AZ KALDI!..
Tolga ölüm çukurundan kurtulacağı anda geçidin başındaki kayaların üzerinden bırakılan büyük bir ağ ölüm arabasının üzerine kapaklandı. Tolga için kurtuluş ümidi kalmamıştı artık...
Abdullah TURHAN

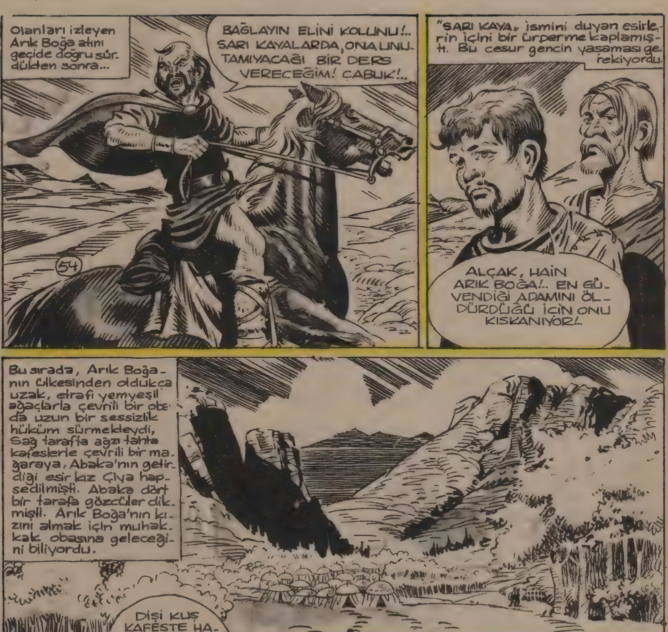

DEVAMI HAFTAYA ÇARŞAMBA GÜNÜ

TOLGA • ABAKA ÖÇ ALIYOR

KARA MURAT'ın şanslı okuyucusu belli oldu

Puch marka motosikleti talihli okurumuz HASAN ÇAPAN kazandı

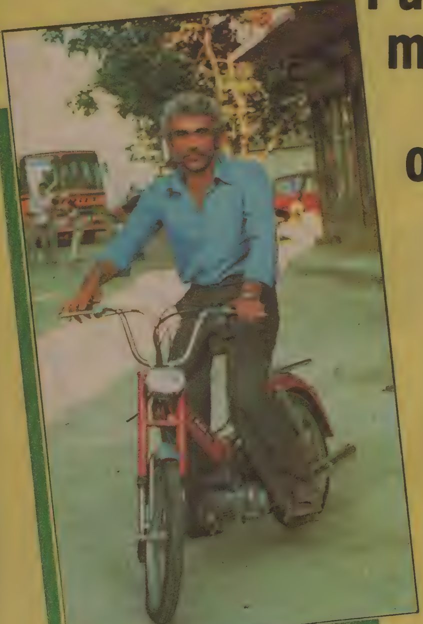

KARA MURAT'ın Armağan Yağmuru'ndan yararlanan Hasan Çapan motosikletini aldıktan sonra "Artık benim de ayağım yerden kesilecek.Her işimi kolayca halledeceğim. Teşekkürler KARA MURAT"dedi.

Uzun Kılıçlı Kahraman

Yazan ve Çizen: Abdullah Turan

ABAKA ÖÇ ALIYOR

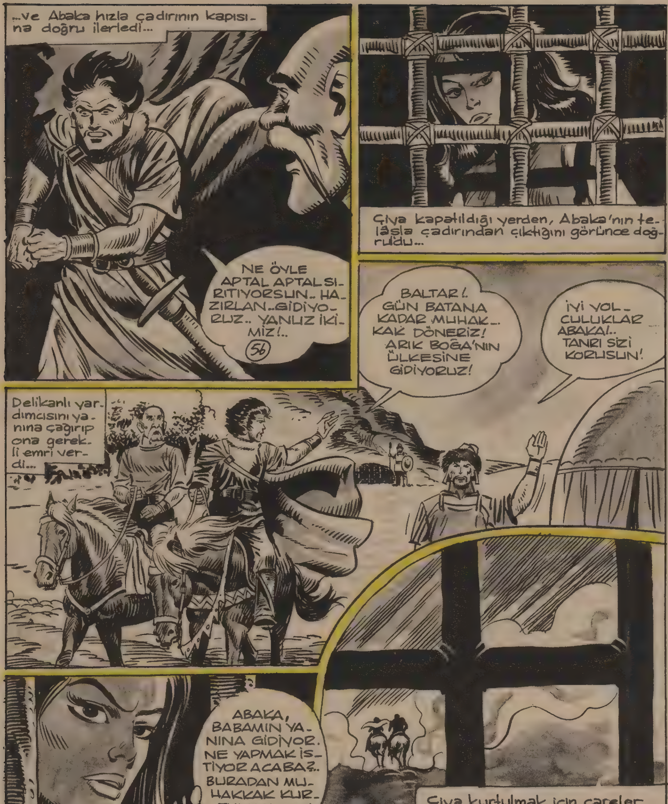
...ve Abaka hızla çadırının kapısına doğru ilerledi...
NE ÖYLE APTAL APTAL SIRITIYORSUN.. HAZIRLAN..GIDIYORUZ.. YANLIZ IKIMIZ!..
56
Çıya kapatıldığı yerden, Abaka'nın telâşla çadırından çıktığını görünce doğruldu...
BALTAR!. GÜN BATANA KADAR MUHAKKAK DÖNERIZ! ARIK BOĞA'NIN ÜLKESINE GIDIYORUZ!
İYİ YOLCULUKLAR ABAKA!.. TANRI SIZI KORUSUN!
Delikanlı yardımcısını yanına çağırıp ona gerekli emri verdi...
ABAKA, BABAMIN YANINA GIDIYOR. NE YAPMAK İSTİYOR ACABA?.. BURADAN MUHAKKAK KURTULMALIYIM!
Çıya kurtulmak için çareler düşünürken Abaka ile Kelle Batur çoktan gözden kaybolmuşlardı...

Bu sırada iki uğru Çiya'nın hapis bulunduğu yere sessizce ilerlemektedir.
NÖBETÇİ UYUYOR GALİBA. BU, BİZİM İÇİN İYİ OLACAK. GEL PEŞİMDEN!..
57
İki uğru, nöbetçinin gafletinden yararlanarak harekete geçtiler..
YAVAŞ OL!.. DİĞERLERİ DUYMASIN!
Nöbetçiye oldukça yaklaştıktan sonra uğrulardan biri iki elinde tuttuğu ipi gerip gevşetti ve birden...
AĞĞĞĞH!...
... uyuyan nöbetçinin boğazına geçirerek var gücü ile sıkmaya başladı. Hapis Çiya olanları heyecanla izlerken bir yandan da şaşkınlığını gizleyemiyordu...
KİM BUNLAR?..
Uğrular nöbetçiyi boğduktan sonra kızı hapisten çıkararak kaçmağa başladılar. Abaka'nın obasından epeyce uzaklaşmışlardı ki..
... Abaka'nın gözcülerinden biri...
AYAK SESLERİ... HEY! KİMSİNİZ?..

TOLGA • ABAKA ÖÇ ALIYOR

KARA MURAT Sahibi: İLYAY-İleri Yayınlar Geliştirme ve Gazetecilik A.Ş. adına HALDUN SİMAVİ
Müessese Müdürü: Kemal KINACI • İdare: Alayköşkü, Eryılmaz Sok. Cağaloğlu-İSTANBUL

TOLGA • ABAKA ÖÇ ALIYOR

KARA MURAT Yazı İşleri Müdürü: Rahmi TURAN
Telefon: 28 50 00

Çıya birden şimşek gibi atılarak uğrunun belinde asılı duran kından kılıcını çekti çıkardı ve...
... enli sivri uçlu kılıcı uğrunun böğrüne, kabzasına kadar sokup çıkardı. Uğrunun ağzından boğuk bir feryat çıktı...
Göz bebekleri yavaş yavaş yukarı doğru kaymaya, dudakları titremeye başladı...
Dizleri kıvrıldı... sendeledi... kıvrılarak sırtüstü yerde yığıldı kaldı...
Çıya, uğruyu öldürdükten sonra elindeki kılıca daha sıkı sarılarak etrafı dinlemeye başladı...
... bir nal sesi duymuştu.
Kayayı kendine siper ederek yavaşça çekik, vahşi gözlerini sesin geldiği tarafa çevirdi.
UĞRUNUN ARKADAŞI GELİYOR. AMA YALNIZ DEĞİL!..

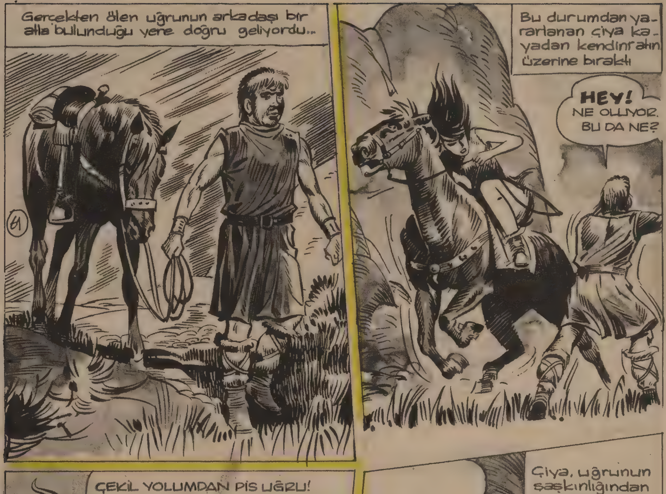
Gerçekten ölen uğrunun arkadaşı bir atla bulunduğu yere doğru geliyordu...
61
Bu durumdan yararlanan çiya kayadan kendini atın üzerine bıraktı
HEY! NE OLUYOR. BU DA NE?
ÇEKİL YOLUMDAN PİS UĞRU! YOKSA SENİ DE ARKADAŞININ YANINA GÖNDERİRİM!
Çiya, uğrunun şaşkınlığından yararlanarak atı topukladı...
VAY CANINI ALBIZLAR ALSIN! YOKSA RÜYA MI GÖRÜYORUM?!

TOLGA • ABAKA ÖÇ ALIYOR

DEVAMI HAFTAYA ÇARŞAMBA GÜNÜ

Uzun Kılıçlı Kahraman

Yazan ve Çizen:
Abdullah Turan

ABAKA ÖÇ ALIYOR

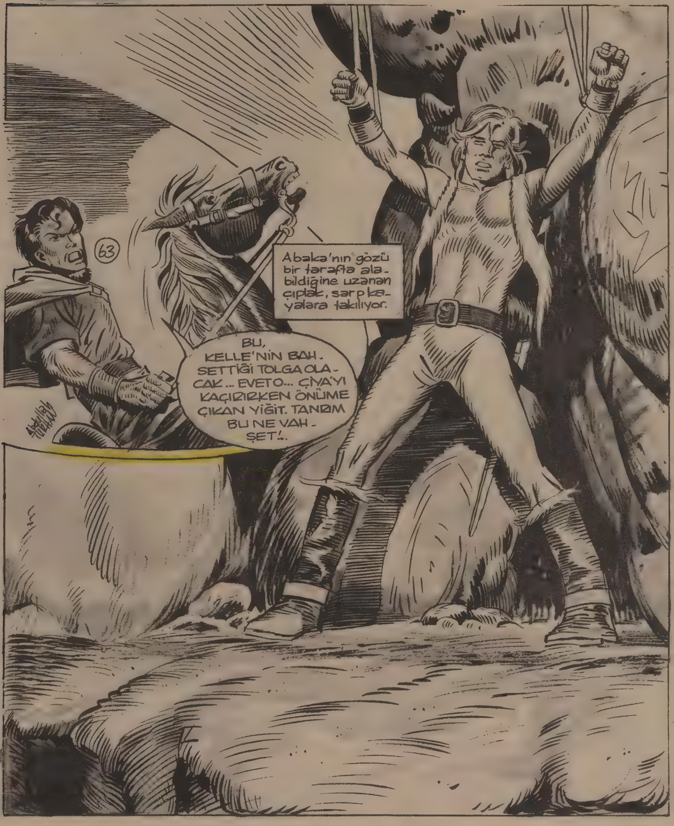

64
Kızgın güneş altında, Tolga elleri ayakları bağlı olduğu halde bütün gücünü toplayarak tabiatla mücadele ediyordu ...
TANRIM... BANA GÜÇ VER! BU GÜNEŞ BENİ MAHVEDECEK!..
ONU KURTARMALIYIM. ÇOK ACI ÇEKİYOR!
İlerde bir tepenin üzerinde bütün heybeti ile duran Arık Boğa, Abaka-nın gelişini izliyordu...
İŞTE BURAYA DOĞRU GELİYOR. ABAKA DA KAPANA GİRDİ... ONU DA TIPKI BABASI GİBİ ÖLDÜRECEĞİM... AMA DAHA ÖNCE KIZIMI KURTARMALIYIM
Abaka atının karnını kanatırcasına topukluyordu...
İŞKENCEYİ DURDUR ARIK BOĞA!..

Abaka büyük bir hışımla Arık Boğa'nın yanına varınca atının dizginlerini çekti...
... babasının katili ile burun buruna gelmişti.
65
Abaka ile Arık Boğa kısa bir müddet hiç konuşmadan bakıştılar...
Bu sessizliği Arık Boğa'nın kalın sesi bozdu.
BURAYA KADAR NEFES NEFESE AT KOŞTURDUĞUNA GÖRE BANA SÖYLEYECEKLERİN VARDIR!.. KONUŞ ABAKA!..
KALLEŞÇE ÖLDÜRDÜĞÜN BABAMIN ÖCÜNÜ ALMAK İÇİN KIZINI KAÇIRMIŞTIM...
FAKAT HAYATTA ÖÇ ALMAKTAN ÇOK DAHA ÖNEMLİ ŞEYLERİN VAR OLDUĞUNU ANLADIM ARIK BOĞA!.. **İNSANLIK, MERTLİK.** SEN BUNU ANLAYAMAZSIN... KIZINI SANA İADE EDECEĞİM... AMA KAYALARA BAĞLAYARAK KIZGIN GÜNEŞİN ALTINA BIRAKTIĞIN YİĞİT KİŞİYİ, TOLGA'YI İSTİYORUM... ÖCÜMÜ TANRIYA BIRAKIYORUM...

TOLGA • ABAKA ÖÇ ALIYOR

KARA MURAT Sahibi: İLYAY-İleri Yayınlar Geliştirme ve Gazetecilik A.Ş. adına HALDUN SİMAVİ
Müessese Müdürü: Kemal KINACI • İdare: Alayköşkü, Eryılmaz Sok. Cağaloğlu-İSTANBUL

TOLGA • ABAKA ÖÇ ALIYOR

KARA MURAT Yazı İşleri Müdürü: Rahmi TURAN
Telefon: 28 50 00

Abaka için artık kurtuluş ümidi kalmamıştı. Çaresizlik içinde başını kayalıklarda bulunan Kelle'ye doğru çevirdi.
KELLE BATUR ELİNDEN GELENİ YAPTI!..
EVET! SENİ ÖLDÜRMEYECEĞİM ABAKA.. TA Kİ ADAMLARININ SENİ KURTARMAK İÇİN BURAYA GELMELERİNE KADAR! SONRA OBANI VE SENİ ÖBÜR DÜNYAYA GÖNDERECEĞİM! HAH-HAH-HAH
Kelle Batur kayalararasından efendisine dolu gözlerle baktı...
ONU KURTARAMAM. GİDİP ADAMLARI TOPLAMALI!..
AMA DAHA ÖNCE YAPILACAK İŞLER VAR!..
EVET!.. TOLGA!.. ONU KURTARMALIYIM! O BİZE ÖNDERLİK EDER!..
Bütün bunlar olup biterken kayalara bağlı bulunan Tolga gücünü gittikçe yitirmekteydi.
DAYAN TOLGA.. DAYAN!..
Tolga'nın bağlı bulunduğu kayalıkların arka tarafında...
ÖF!.. ÇIKABİLDİM NİHAYET!..

OO... TEPEYE İKİ MUHAFIZ KOYMUŞLAR... ONLARI SESSİZCE ÖLDÜRMELİYİM!..
69
BURASI'Yİ İŞTE! HEM BENİ GÖREMEZLER!
AH!
NE OLDU SANA BİRDEN... TANRIM BU DA NE?!.. KİM ATTI BU OKU?!..
Nöbetçilerden sağ kalanı birden okun geldiği tarafa başını çevirdi...
Elini boynunda asılı bulunan boynuzdan yapılmış boruya götürdü.

TOLGA • ABAKA ÖÇ ALIYOR

DEVAMI HAFTAYA ÇARŞAMBA GÜNÜ

Uzun Kılıçlı Kahraman

Yazan ve Çizen: Abdullah Turan

ABAKA ÖÇ ALIYOR

72
Çıya, Abaka'ya kırbacı indirirken Arık Boğa'nın nöbetçilerinden biri son nefesini veriyordu.
BUNUN İŞİ TAMAM KELLE! ESİRLERİ KURTARMALIYIZ!..
ESİRLERİN BAŞINA FAZLA MUHAFIZ KOYMUŞLAR. ONLARI ŞAŞIRTMALIYIZ!
BENIM BIR FİKRİM VAR TOLGA! İLERDE KURUMUŞ OT YIĞINLARINI GÖRÜYOR MUSUN?
Kelle sadağından çıkardığı okun ucuna bir bez parçası yerleştirip iyice bağladı...
Biraz sonra, Kelle'nin fırlattığı ucu ateşli ok, havayı yararak ot yığınlarına doğru süratle yaklaşmaktadır...

73
Muhafızlar birden alev alan ot yığınını görünce paniğe kapılıp sağa sola koşuşmaya başlamışlardı.
ÇABUK ŞU ALEVİ SÖNDÜRELİM ARKADAŞLAR... SU GETİRİN!
Abdullah Turhan
HAH-HAH-HAH- İSTEDİĞİMİZ OLDU TOLGA!.. İTLER NASIL KOŞUŞUYORLAR...
ÇABUKSEN ESİRLERİ EVİN ARKA TARAFINDAN KAÇIR. BEN ABAKA'YI KURTARMAYA GİDİYORUM!..

TOLGA • ABAKA ÖÇ ALIYOR

KARA MURAT Sahibi: İLYAY-İleri Yayınlar Geliştirme ve Gazetecilik A.Ş. adına HALDUN SİMAVİ
Müessese Müdürü: Kemal KINACI • İdare: Alayköşkü, Eryılmaz Sok. Cağaloğlu-İSTANBUL

TOLGA • ABAKA ÖÇ ALIYOR

KARA MURAT Yazı İşleri Müdürü: Rahmi TURAN
Telefon: 28 50 00

76
Tolga çeri ile uğraşırken Arık Boğa'nın adamları etrafa bir çakal sürüsü gibi dağılmışlardı...
BİRİNİZ ŞU KAYALARIN ARKASINA BAKSIN. ORASI GİZLENMEK İÇİN ÇO UYGUN YER!..
İki çeri atlarını kayalara doğru sürdüler...
DİKKAT! BURAYA DOĞRU GELENLER VAR!.. TANRI YARDIMCIMIZ OLSUN!..
Gerçekten atlılardan birisi esirlerin gizlendikleri yere oldukça yaklaşmıştı...
Birden kulağına çok iyi tanıdığı bir ses geldi...
TUUUUU
BORU SESİ!. ARKADAŞLARIN YANINA GİTMELİYİM...

Az sonra çeriler atlarını var güçleri ile boru sesinin geldiği yöne doğru sürmeye başladılar...
BORU İLE BİZİ ÇAĞIRIYORLAR... ÇABUK GİDELİM...
Soğukterler döken Kelle çerilerin birden gitmelerine çok sevinmişti...
OH!.. KURTULDUK... ACAYİP ŞEY.. BORU SESİNİ DUYAN ATINI TOPUKLUYOR!..
Tolga kayalardan, üzerine atlıyarak bayılttığı çerinin borusunu almış, çerileri yanıltmak için durmadan çalıyordu...
NAL SESLERİ DUYUYORUM. BU TARAFA DOĞRU GELİYORLAR GALİBA. PLÂNIMDA MUVAFFAK OLDUM!
Tolga bayılttığı çeriyi gizleyerek boş kalan ata atlayıp bir ok gibi fırladı...
ÇERİLERİN DİKKATİNİ BU TARAFA ÇEKMEM İYİ OLDU. ŞİMDİ ABAKAYI KURTARABİLİRİM
Aynı anda Abaka'nın bağlı bulunduğu mağaradaki kırbaç sesleri kesilmişti...
BANA YALVARMANI İSTİYORUM ABAKA SENİN KARŞIMDA BİR KÖPEK GİBİ YALVARMAN BENİ MUTLU KILACAKTIR!..
ÇOK BUDALASIN ÇİYA!.. SEN DE BABANA ÇEKMİŞSİN... KÖTÜLÜK SENİN İÇİNE İŞLEMİŞ... TANRI SENİ VE SENİN GİBİLERİ NASIL YAŞATIR BİLMEM!..

TOLGA • ABAKA ÖÇ ALIYOR

DEVAMI HAFTAYA ÇARŞAMBA GÜNÜ

Uzun Kılıçlı Kahraman

Yazan ve Çizen:
Abdullah Turan

ABAKA ÖÇ ALIYOR

Abaka'ya eziyet eden Çiya mağaranın ağzında birşeylerin döndüğünü anlayınca delikanlıyı bırakıp koşar...
Yaralı muhafızlardan biri güçlükle elini yerde duran kargıya doğru uzattı. Fakat bu Tolga'nın gözünden kaçmamıştı...
Tolga muhafızı haklamak için harekete geçmişti ki... arkasında pusuya yatan Çiya kırbacını yiğit Türk'ün kılıç tutan bileğine doladı...
Yaralı muhafız bunu fırsat bilip kargıyı fırlattı ve kendinden geçti..
Fakat Tolga bir panter gibi çevik davranıp yana kaçınca..
AHH!

Muhafızın savurduğu mızrak Tolga'nın hemen arkasındaki Çıya'nın göğsüne saplandı...
81
Çıya, benliğini saran acıya rağmen, göğsüne saplı bulunan kargıyı elleriyle kavradı ve çekti çıkardı...
Tolga bir an olduğu yerde çakıldı kaldı... Çıya'nın yaptıkları onu şaşırtmıştı...
ABAKAAA... SEN DE ÖLECEKSİN!
Genç kız ucu kanlı kargıyı kıskıvrak tutup mağaranın karanlıklarına doğru bağırarak daldı...
Tolga gördüklerine inanmak istemiyordu...
Birden ürpertiyle kendine geldi. Çıya Abaka'yı öldürecekti... Onu kurtarmalıydı. Delikanlı da kızın arkasından mağaraya koştu...

TOLGA • ABAKA ÖÇ ALIYOR

KARA MURAT Sahibi: İLYAY-İleri Yayınlar Geliştirme ve Gazetecilik A.Ş. adına HALDUN SİMAVİ
Müessese Müdürü: Kemal KINACI • İdare: Alayköşkü, Eryılmaz Sok. Cağaloğlu-İSTANBUL

TOLGA • **ABAKA ÖÇ ALIYOR**

KARA MURAT Yazı İşleri Müdürü: Rahmi TURAN
Telefon: 28 50 00

GÜM
GÜM
HEY!
84
Tepelerden yuvarlanan irili ufaklı kaya parçaları, bir yağmur gibi Arık Boğa'nın adamlarının üzerine yağmağa başlamıştı... Uğrular, bu beklenmedik olay karşısında şaşkına döndüler.
Etraf ölüm çığlıkları ile dolmuştu. Uğruların kopardıkları feryatlar ve at kişnemeleri, vadide yankılar yaparak dağılıyordu...
YANDIM
İHİİİİİ
AH!

Esirlerin, vadiye bakan tepelerden yuvarladıkları taşlar bir ölüm habercisi gibi cerilerin üzerine yağıyordu...
YAŞASIN!.. OYUNUMUZA GELDİLER! ATIN TAŞLARI! HİÇBİRİ SAĞ KALMASIN!
ARIK BOĞA'NIN SONU GELDİ TOLGA. HERŞEYİNİ YİTİRDİ. ARTIK ONDAN BİZE FENALIK GELMEZ.
ABAKA sözünü henüz tamamlamıştı ki...
ABAKAA!..
Abaka ile Tolga sesin geldiği yöne dönünce, elinde kılıcı ile, yaralı bir aslan gibi kükreyen Arık Boğa'yı gördüler.
ABAKAAA!.. KIZIM ÇİYA'YI KAYBETTİM. ŞİMDİ DE ADAMLARIMI! AMA ARIK BOĞA HENÜZ YAŞIYOR. BABANIN BAŞINI BU KILIÇLA GÖVDESİN-DEN AYIRMIŞTIM.
ŞİMDİ SIRA SENDE!
GEL SENİN-LE MERTÇE DÖVÜŞELİM!.. KORKUYOR MU-SUN YOKSA!
MERTLİKTEN BAHSETMEK SANA YAKIŞMIYOR ARIK BOĞA! AMA BABAMIN ÖCÜNÜ AL-MAYA CAN ATIYORUM.

TOLGA • ABAKA ÖÇ ALIYOR

DEVAMI HAFTAYA ÇARŞAMBA GÜNÜ

Uzun Kılıçlı Kahraman

Yazan ve Çizen: Abdullah Turan

ABAKA ÖÇ ALIYOR

TOLGA • ABAKA ÖÇ ALIYOR